

※スマートフォン用ケース共通取扱説明書です。実際の製品と異なるイラストの場合がございます。

## 目次

|                                    |   |
|------------------------------------|---|
| 目次.....                            | 1 |
| <b>1</b> 手帳型ケース（内部：ソフトケース型）.....   | 2 |
| ケースの取り付け方                          |   |
| ケースの取り外し方                          |   |
| <b>2</b> 手帳型ケース（内部：スライドプレート型）..... | 3 |
| ケースの取り付け方                          |   |
| ケースの取り外し方                          |   |
| <b>4</b> 手帳型ケース（内部：貼り付け型）.....     | 4 |
| ケースの取り付け方                          |   |
| ケースの取り外し方                          |   |
| <b>5</b> ハードケース.....               | 5 |
| ケースの取り付け方                          |   |
| <b>6</b> ソフトケース.....               | 5 |
| ケースの取り付け方                          |   |
| ハードケース・ソフトケースの取り外し方                |   |
| <b>7</b> 磁気ワイヤレス充電対応ケースの注意点.....   | 5 |

2025年6月現在

## ご注意

■本製品はスマートフォン本体に付く傷や汚れを完全に防ぐものではありません。■装着時には本製品や機器本体に付いているホコリやゴミをよく取ってください。ホコリやゴミが付着したまま本製品を装着すると、機器本体に傷を付ける恐れがあります。■直射日光の当たる場所や、高温多湿の場所に放置しないでください。劣化や変形の原因となります。■汚れた場合は固くしぼった柔らかい布などで水拭きしたあと、から拭きしてください。(ベンジン等の有機溶剤、洗剤は使用しないでください)■誤飲事故の原因となりますので、乳幼児の手が届く場所には置かないでください。■カメラフラッシュ使用時、環境により反射光が写り込む場合があります。■お手持ちの充電ケーブルのコネクター形状によっては、ケースを装着したままではコネクターが奥まで入らない場合があります。■カードポケットは長期使用や頻繁な抜き差しでゆるくなる場合があります。■カードポケット及びサイドポケットへの収納量によっては、マグネットミニベルトが閉じづらくなる場合があります。■ICカードなどをカードポケットに入れてのタッチ操作は正しく動作しない場合があります。■ストラップをつける場合は、ケースに取り付けた状態で振り回したり、無理に引っ張ったりしないでください。■ケースを装着してのワイヤレス充電は正常に動作しない場合がありますが、製品不良ではありません。■本製品のご使用に際して、電話機の破損・損傷・データ損失については一切の責任を負いかねます。

## 1 手帳型ケース (内部 : ソフトケース型)

### ケースの取り付け方

装着前に必ず電源をOFFにしてから、柔らかい布などでスマートフォンの汚れを拭き取ってください。

1. 上下の向きを確認のうえ、ケース下側からはめ込んでください。

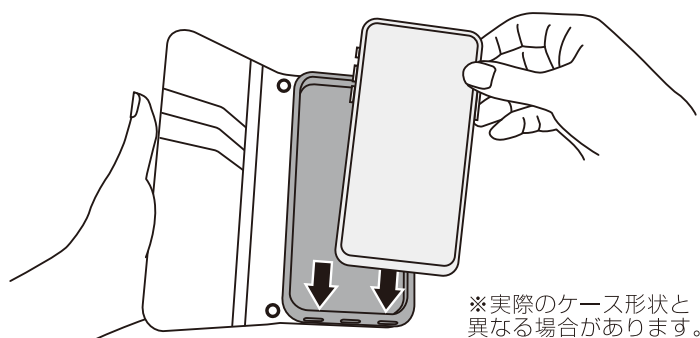

2. スマートフォンを押さえながら、四隅まで確実に装着できるまで押し込んでください。

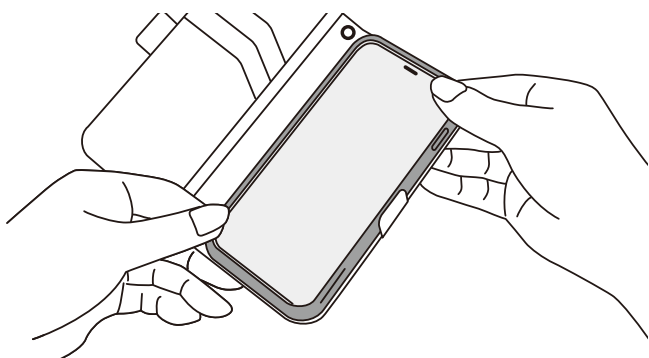

### ケースの取り外し方

1. はじめに、スマートフォンを手でしっかりと支え、ケースの下コーナー部分を押し下げます。

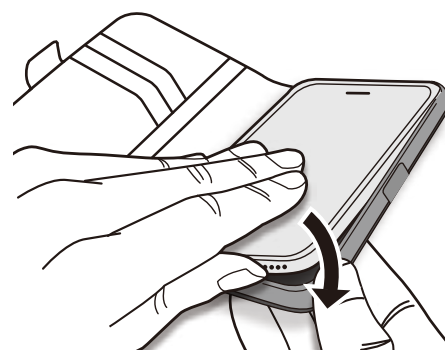

2. スマートフォンを押さえながら、ケースの上コーナー部分を押し下げて、完全に取り外してください。

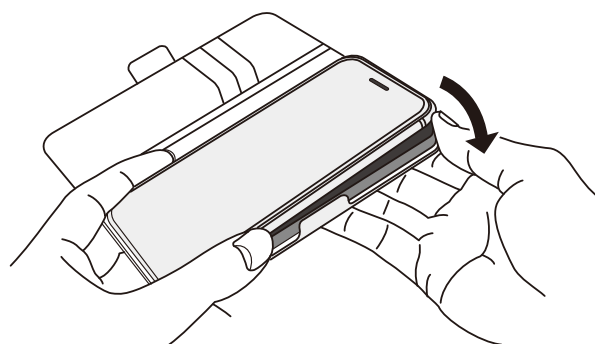

※液晶フィルム/パネルの形状によっては、ケース装着時にフィルム・ガラスパネルが浮いてしまう恐れがあります。十分ご確認の上ご使用ください。  
※液晶画面を強く押すと破損する恐れがありますので、ご注意ください。  
※ガラスパネルを貼っている場合、ガラスパネルを割らないように十分ご注意ください。

## 2 手帳型ケース (内部 : スライドプレート型)

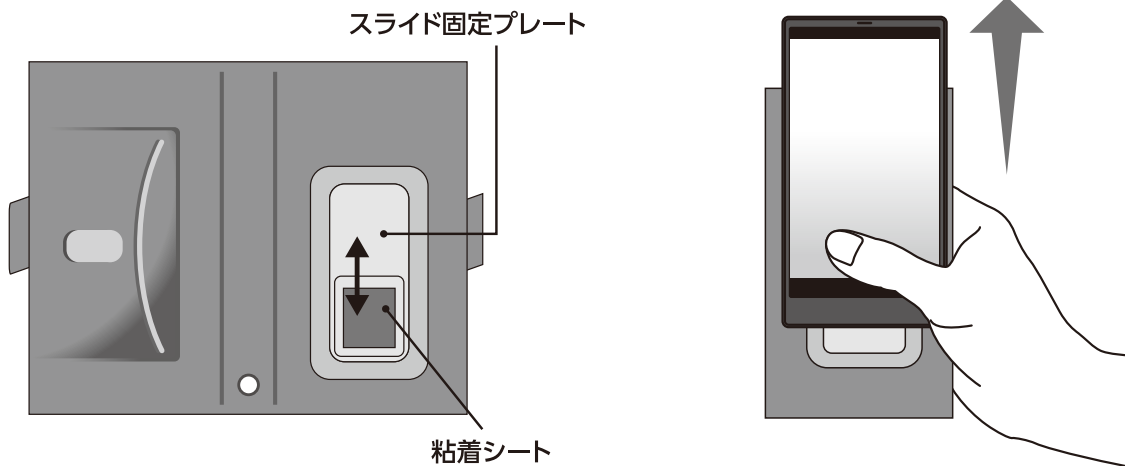

※実際のケース形状と異なる場合があります。

### ケースの取り付け方

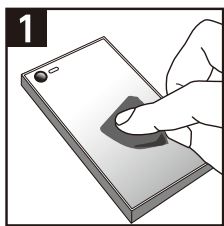

1 取り付ける前に、スマートフォンの背面についた油分などの汚れや埃などを綺麗に拭き取ってください。

※背面が汚れていると粘着が弱まり、スマートフォンが落下する恐れがあります。

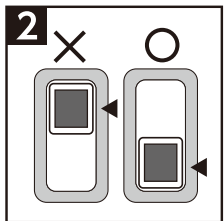

2 粘着シートの貼られたスライド固定プレートを下側にセットした状態にしてください。

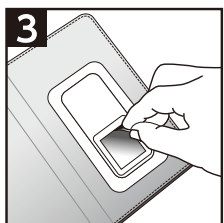

3 粘着シートにはご購入時、保護用のフィルムが貼られています。粘着面に触れないよう注意しながらフィルムを剥がしてください。

※保護用フィルムは保管しておいてください。ご使用中断する際の保護用として使いいただけます。

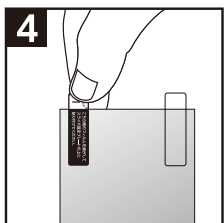

4 背面フィルムを手に取り、剥離シール1(レッド)の端を持って保護フィルムを剥がします。

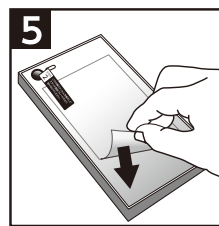

5 剥がした面を、スマートフォン背面下部の左右中心になるように貼り付けます。

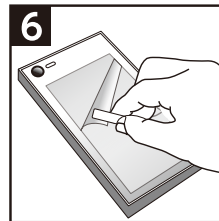

6 剥離シール2(ブラック)の端を持って保護フィルムを剥がします。

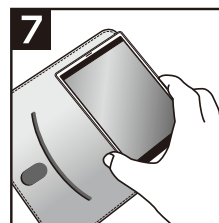

7 ケースからはみ出さないように注意しながら、スマートフォンの背面をスライド固定プレートに圧着させてください。

※背面が湾曲したものや表面に特殊な加工が施されたスマートフォンは固定できない場合があります。

### ケースの取り外し方

取り外す際、むやみに引っ張らないでください。スライド固定プレートが破損する恐れがあります。

### ご注意

- ご利用の機種種の材質によっては背面フィルムがご利用できない場合があります。(Galaxy S5 など)
- 粘着力が弱くなりますので粘着シートの粘着部をむやみに触ったり、埃などが付着しないようにしてください。
- 粘着シートの糊がスマートフォンに残る場合があります。その場合は柔らかい布などで拭き取り、ベンジンなどの有機溶剤は使用しないでください。
- 万が一粘着シートが汚れた場合、濡らした布などで軽く拭き取ってください。
- 粘着シートは端末の取り外しを繰り返すことで粘着力が弱くなります。スマートフォンを固定できなくなった時は使用を中止し、新しい製品をお買い求めください。
- 本製品のご使用に際して、電話機の破損・損傷などについては一切の責任を負いかねます。

### 3 手帳型ケース（内部：貼り付け型）

スマホホルダーフラップ(粘着面)

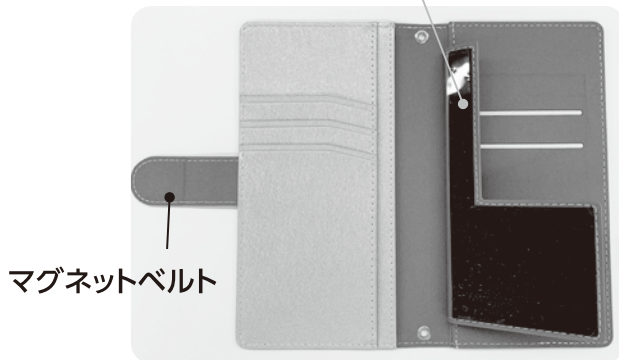

取り付けイメージ

※実際のケース形状と異なる場合があります。

## ケースの取り付け方

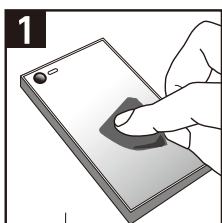

取り付ける前に、スマートフォンの背面についた油分などの汚れやほこりなどを綺麗に拭き取ってください。

※背面が汚れていると粘着が弱まり、スマートフォンが落下する恐れがあります。

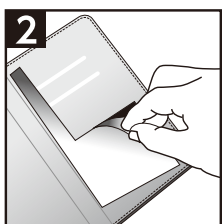

粘着面にはご購入時、保護用のフィルムが貼られています。粘着面に触れないよう注意しながらフィルムを剥がしてください。

※保護用フィルムは保管しておいてください。ご使用中を中断する際の保護用としてお使いいただけます。

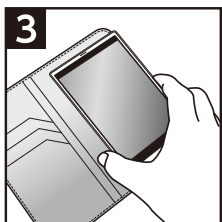

ケースからはみ出さないように注意しながら、スマートフォンの背面を粘着面に圧着させてください。

※背面が湾曲したものや表面には特殊な加工が施されたスマートフォンは固定できない場合があります。

スマホがしっかり貼りついたことをよく確認してからご使用を開始してください。

## ケースの取り外し方

取り外す際は、ケースを押さえながらスマートフォンの端からゆっくりと剥がしてください。  
粘着跡が残った場合は、固く絞った柔らかい布等で水拭きしたあと、から拭きしてください。  
(ベンジン等の有機溶剤、洗剤は使用しないでください。)

### ご注意

- 粘着力が弱くなりますので粘着シートの粘着部をむやみに触ったり、埃などが付着しないようにしてください。
- 粘着面の糊がスマートフォンに残る場合があります。その場合は柔らかい布などで拭き取り、ベンジンなどの有機溶剤は使用しないでください。
- 万が一粘着シートが汚れた場合、濡らした布などで軽く拭き取ってください。
- 粘着面は端末の取り外しを繰り返すことで粘着力が弱くなります。スマートフォンを固定できなくなった時は使用を中止し、新しい製品をお買い求めください。
- 本製品のご使用に際して、電話機の破損・損傷などについては一切の責任を負いかねます。

右側にポケットがある場合、右側のポケットに磁気カードや電子マネーなどの貴重品は入れないでください。マグネットベルトの磁気の影響を受ける恐れがあります。

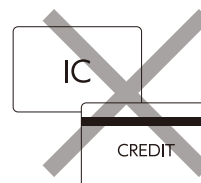

## 4 ハードケース

### ケースの取り付け方

装着前に必ず電源をOFFにして、柔らかい布などでスマートフォンの汚れを拭き取ってください。

1. 電源をOFFにし、乾いた清潔な布などでスマートフォンの汚れをきれいに拭き取ってください。
2. 四隅を右上、左上、右下、左下の順番で優しくはめ込んでください。

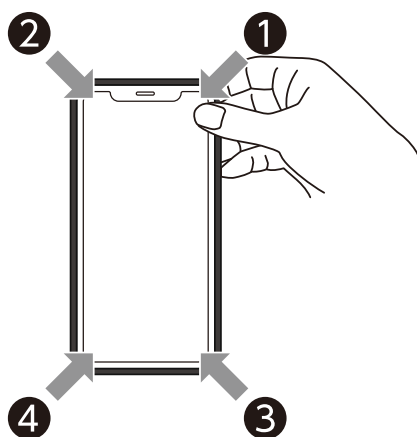

## 5 ソフトケース

### ケースの取り付け方

装着前に必ず電源をOFFにして、柔らかい布などでスマートフォンの汚れを拭き取ってください。

1. スマートフォンを上部から差し込んでいきます。
2. バンパー下を軽く引っ張って本体にかぶせてください。

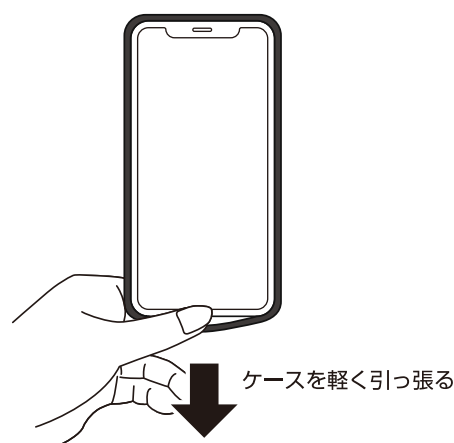

### ハードケース・ソフトケースの取り外し方

ケース下側を左右同時に押して外してください。スマートフォンが外れたらケースから取り出してください。

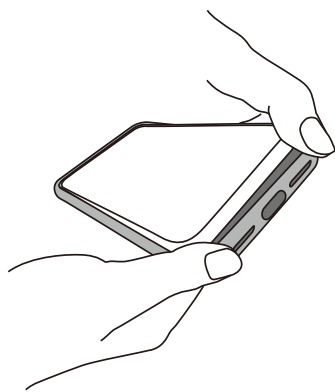

※カメラ周りは着脱時の破損原因になりやすいため、必ずケース下部より取り外してください。

※材質の特性上、反りや強い衝撃に弱いため、お取り扱いにはご注意ください。

## 6 磁気ワイヤレス充電対応ケースの注意点

- ワイヤレス充電以外のワイヤレス充電器での動作保証はいたしかねます。
- 製品パッケージ記載のスマートフォン以外ではご使用できません。
- クレジットカードや他の電子機器などに影響し、ご使用できなくなる可能性があります。  
磁気に影響を受けるカードは収納しないでください。
- ワイヤレス充電について全ての環境で動作保証をするものではありません。
- アクセサリによってマグネットが外れやすくなる可能性があります。十分にご注意ください。
- ご使用に際して端末の落下による破損などの場合、弊社は一切の責任を負いかねます。